Schéma dopravního značení: přechodná úprava SDZ, dopravní omezení na silnici II/104 ulice Jílovská - Davle z důvodu výstavby inženýrských sítí

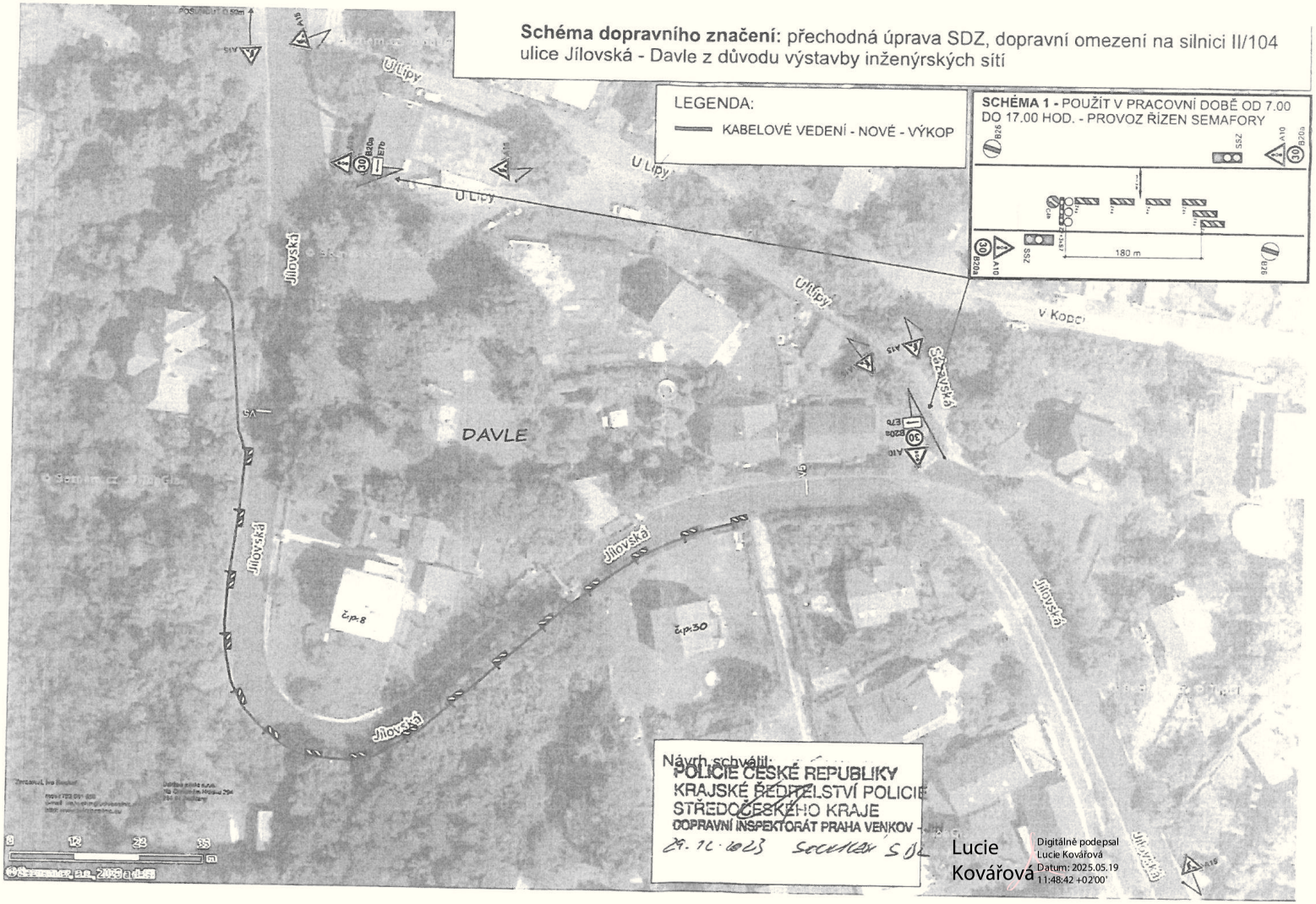

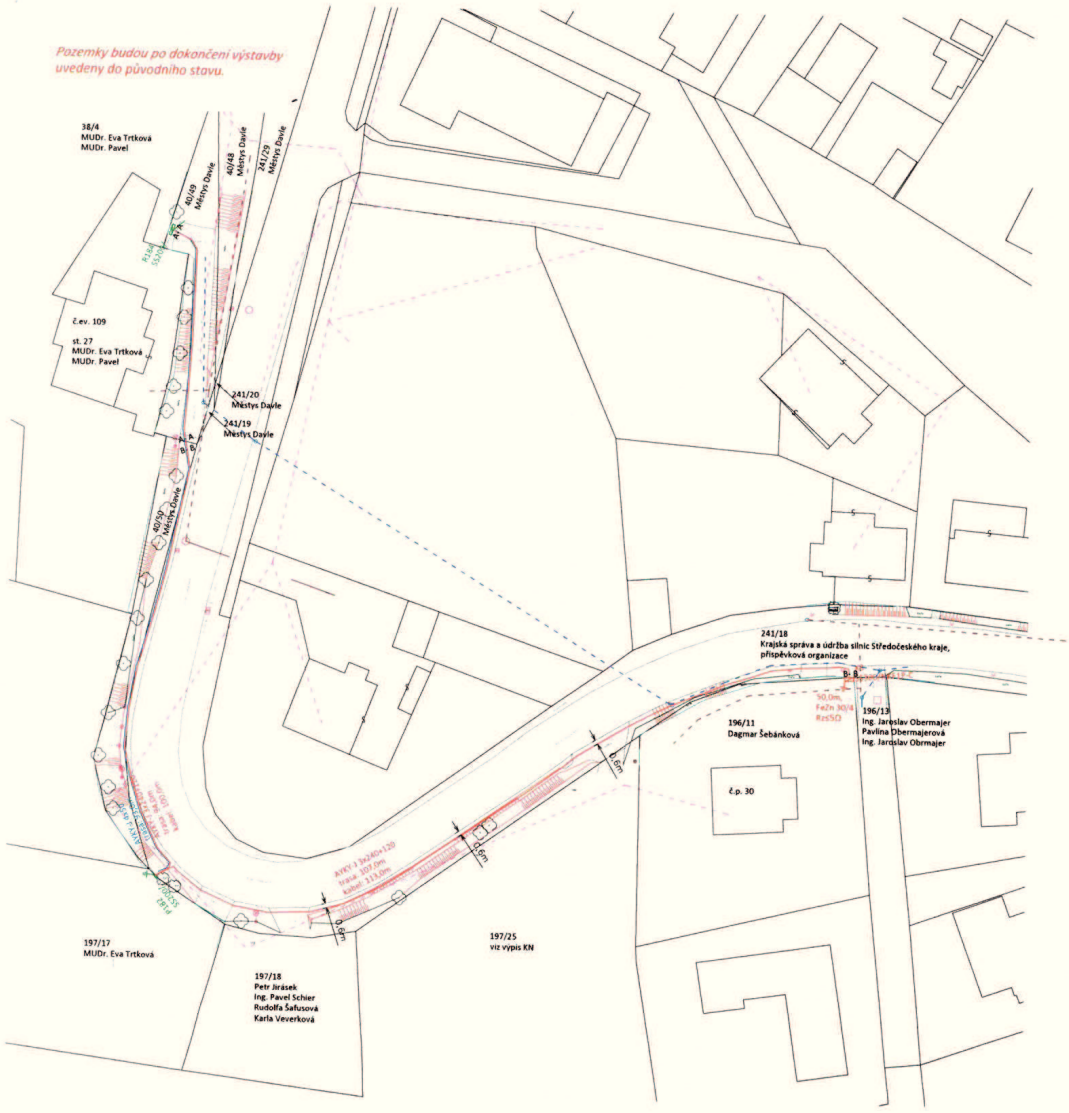

ŘEZ ULOŽENÍ KABELU:

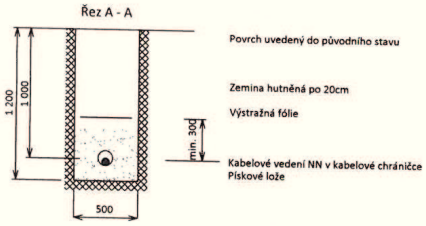

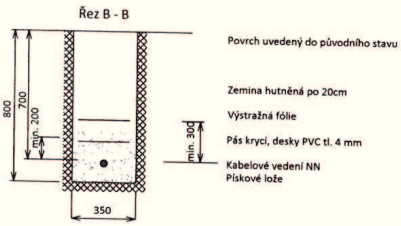

Lucie Kovářová

Digitálně podepsal Lucie Kovářová
Datum: 2025.05.19 11:49:23 +02'00'

JEDNOPÓLOVÉ SCHEMA:

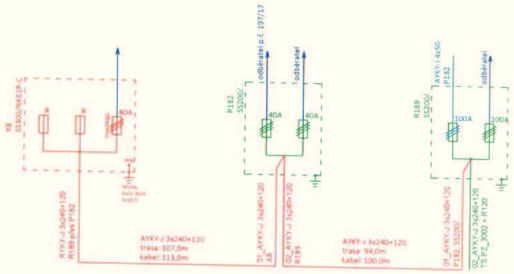

kNN: AYKY - J 3x240+120 trasa: 201,0m kabel: 213,0m

UMÍSTĚNÍ STAVBY - ŠIRŠÍ VZTAHY

Katastrální území: Sázava u Davle
Obec: Davle
Okres: Praha-západ

POZNÁMKA:

Stávající podzemní sítě jsou zakresleny pouze orientačně. Před zahájením prací je nutné stávající sítě vytyčit.

Při souběhu a křížení s ost. podzemními sítěmi musí být dodržena ČSN 73 6005.

PODMÍNKY STYKU SÍTÍ

KŘÍŽENÍ

kabely NN :	**0,05m**
kabel VN :	**0,2m**
kabel SDE :	**0,3m (0,1m v chráničce)**
plynovod NTL:	**0,4m**
plynovod STL:	**1,0m**
vodovod :	**0,4m**
kanalizace:	**0,3m**

SOUBĚH

kabely NN :	**0,05m**
kabel VN :	**0,2m**
kabel SDE :	**0,3m (0,1 v chráničce)**
plynovod NTL:	**0,4m**
plynovod STL:	**0,6m**
vodovod :	**0,4m**
kanalizace:	**0,5m**

LEGENDA:

- betonový sloup
- pojistková skříň
- elektroměrový rozvaděč
- uzemnění
- svodiče přepětí
- kabelové vedení NN
- kabelová chránička
- venkovní vedení NN
- kabelová spojka
- střešník
- zední konzole
- pozemky dle KN
- budova
- plot
- projektované
- stávající
- demontáž
- vlastnictví žadatele
- telefon
- voda
- kanalizace
- plyn

ČEZ Distribuce, a.s.
Teplická 874/8
405 02 Děčín IV–Podmokly

Schvaluje se s výhradou, že projekt i skutečné provedení musí odpovídat platným prováděcím předpisům, normám EN, ČSN, PNE a všem bezpečnostním zákonným ustanovením. Za dodržení těchto náležitostí odpovídá projektant a stavbu provádějící dodavatel.

Platnost vyjádření je 1 rok.

V	Dne:	Podpis:

NAPĚŤOVÁ SOUSTAVA: NN - 230/400V; 3 + PEN/TN-C; 50s-1

OCHRANA: NN - automatickým odpojením od zdroje dle ČSN 33 2000-4-41 a PNE 33 0000-1

PROSTŘEDÍ: Prostředí stanoveno dle PNE 33 0000-2, viz PROTOKOL o určení vnějších vlivů

Miroslav Cihelka	Jelence 50, 262 63 Kamýk nad Vltavou e-mail: cihelka@volny.cz www.cihelka-elektro.cz	Investor:	ČEZ Distribuce, a.s. Teplická 874/8 405 02 Děčín 4
Název stavby: PZ-Sázava-kNN, SV, SR, SS300 čp.30		Zodpovědný projektant:	Ing. Lenka Cihelková
Číslo stavby: IV-12-6031341		Projektant:	Ing. Lenka Cihelková
		Kreslil:	Jaroslav Paprštein
Název výkresu: Situace, jednopólové schema		Datum:	únor 2024
		Měřítko:	1 : 500